

С. НЕСТЕРОВА

СМЕШНЫЕ ЭТЮДЫ

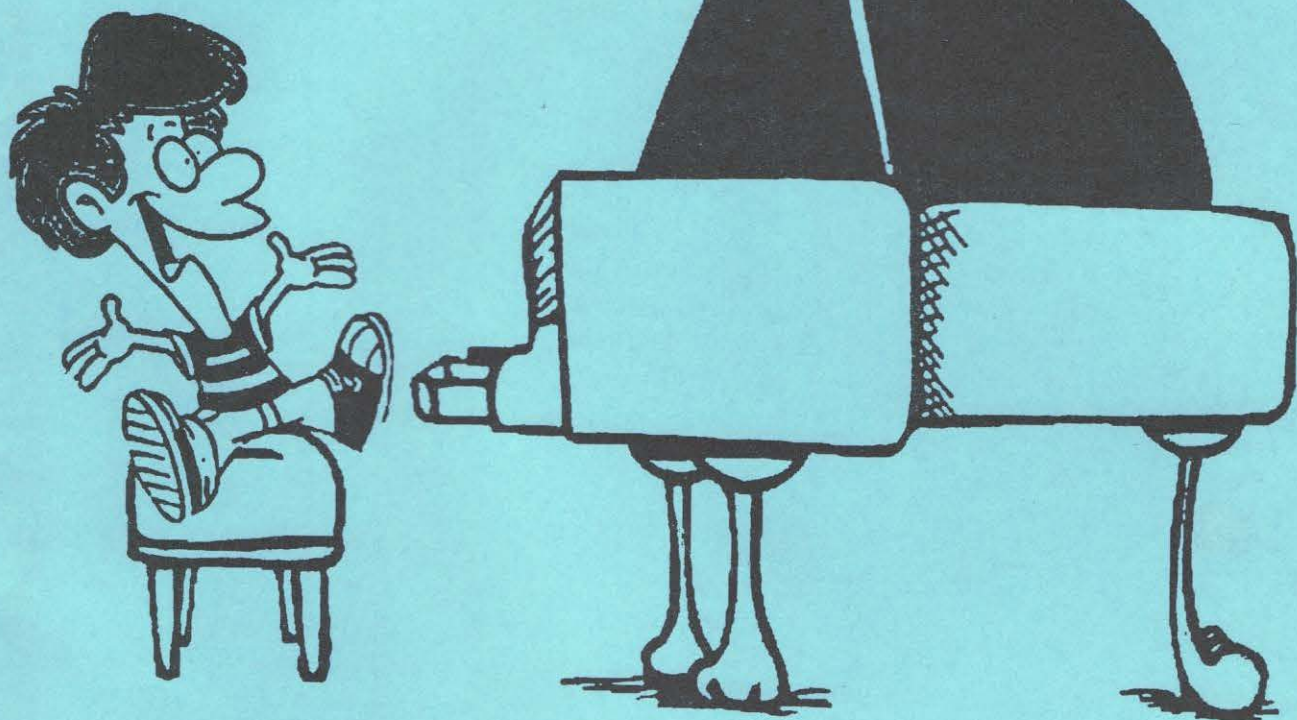

ДЛЯ МАЛЕНЬКИХ ПИАНИСТОВ

Стихи О. ГРИГОРЬЕВА

Издательство «Композитор • Санкт-Петербург»

СМЕШНЫЕ ЭТЮДЫ

Стихи О. ГРИГОРЬЕВА

Музыка С. НЕСТЕРОВОЙ

1. АКИМ

Этюд на технику "martellato"

Вдоль реки бежал Аким.
Был Аким совсем сухим.
Побежал он поперёк —
Весь до ниточки промок.

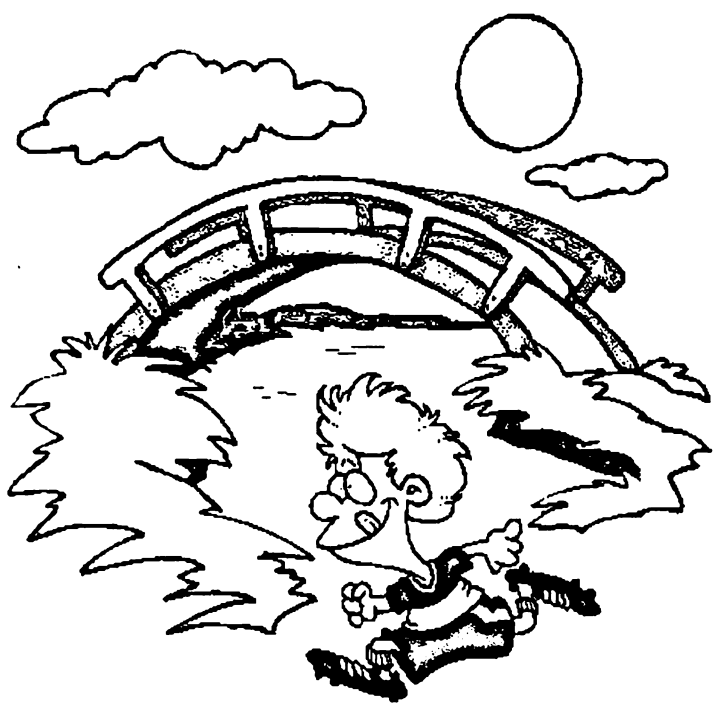
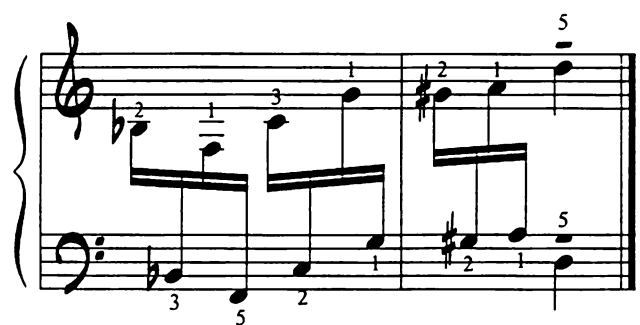
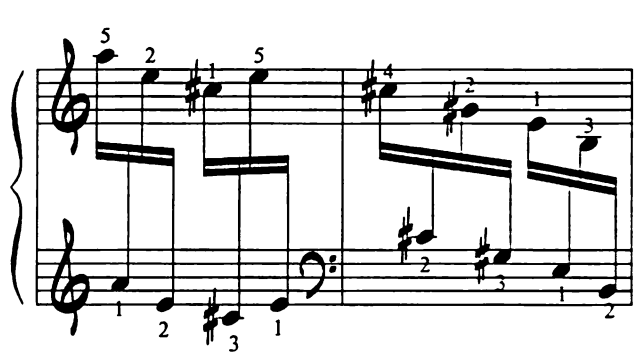
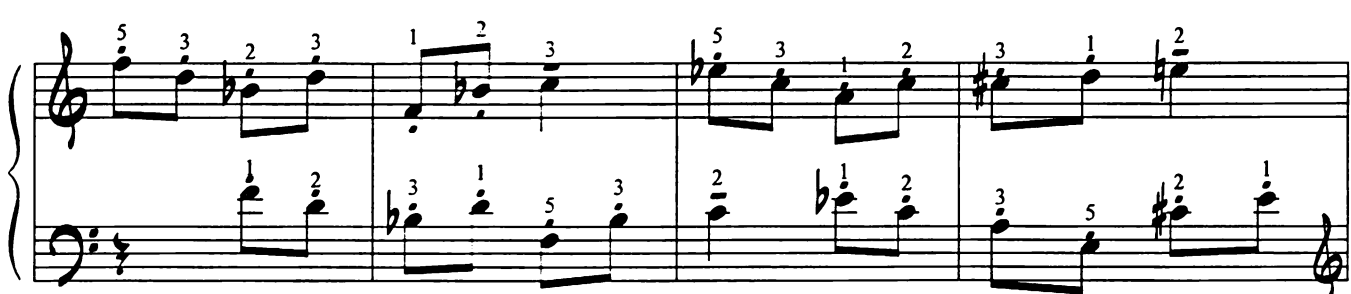
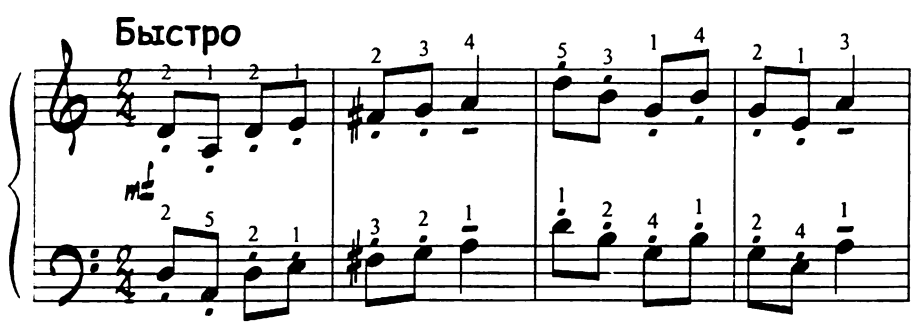

2. ИЗ ДОМА В ДОМ

Этюд на двойные ноты

Не спеша, беззаботно

Из дома в дом трубу несут
Весёлых пять ребят.
Смотри-ка, восемь ног идут,
А две ноги висят.

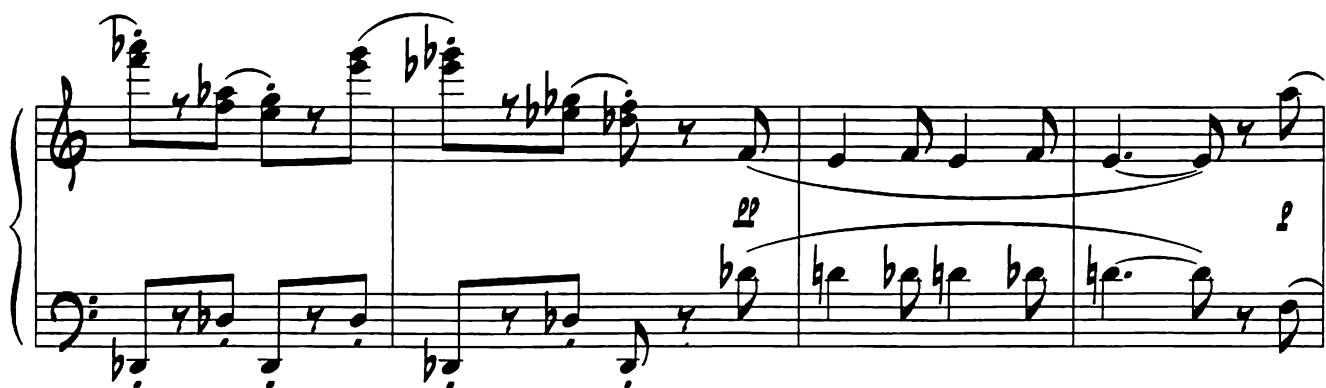

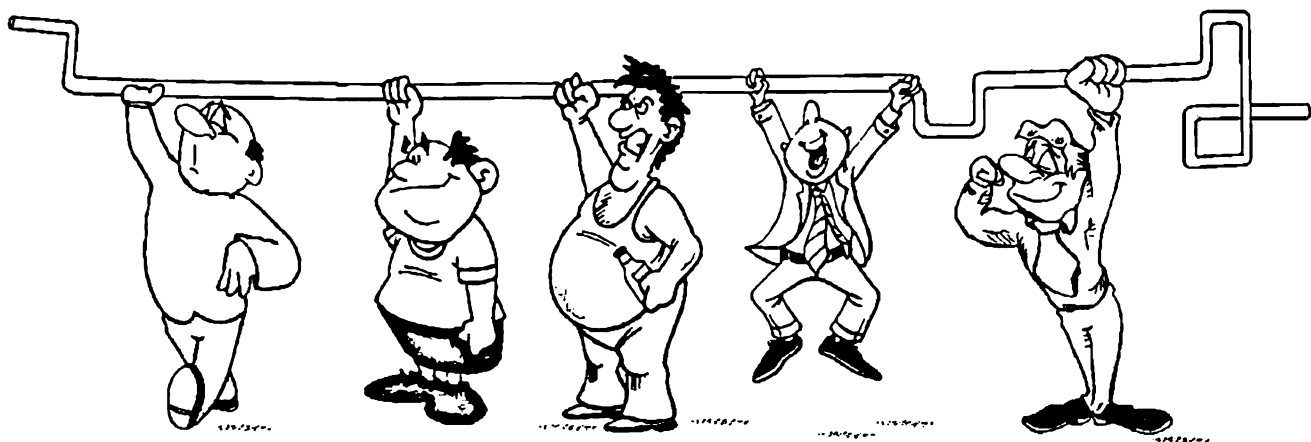
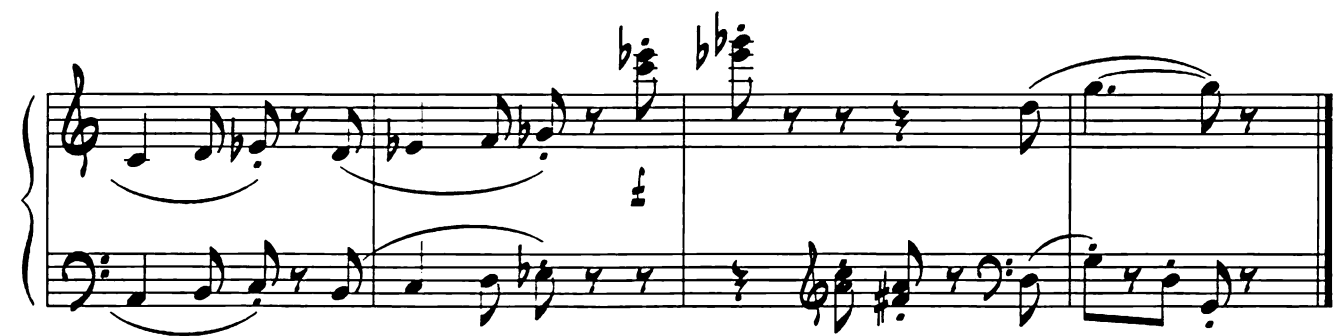

3. ЗВЁЗДЫ И МЕСЯЦ

Этюд на педализацию

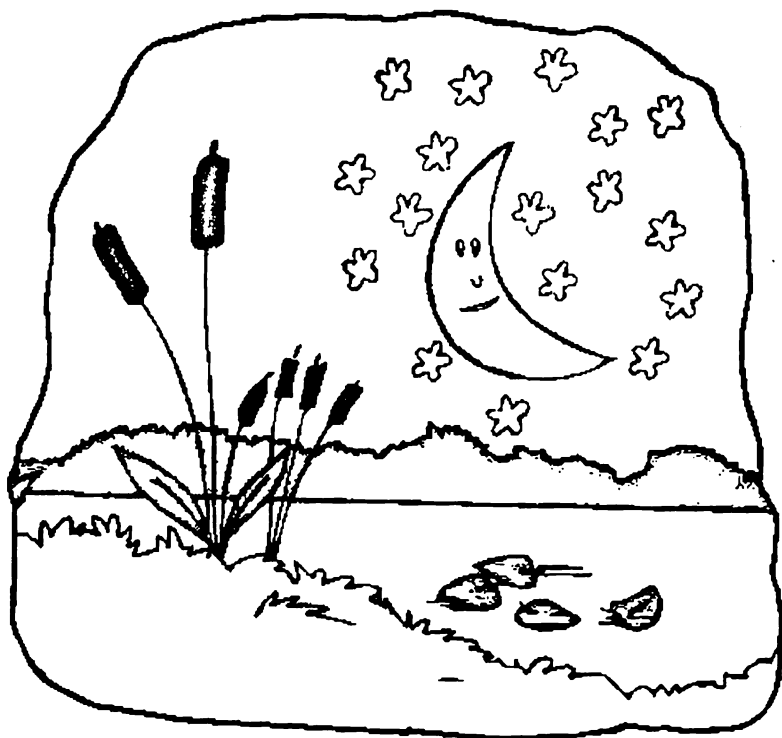

Звёзды и месяц купались в реке,
Удочку крепко держал я в руке.
Вижу: под воду ушёл поплавок,
Месяц я ловким движеньем подскёл,
Круто взметнулся он синим хребтом,
Звонкую леску отскёл как серпом
И улетел, ослепляя глаза,
Вместе со звёздами в небеса.

Медленно, таинственно

4. ПЧЕЛА

Этюд на трель

Николай вспугнул пчелу,
Побежал по саду.
Наступил он на метлу,
Врезался в ограду.
Звонко хлопнула метла,
Да с такою силой,
Что уж лучше бы пчела
Колю укусила.

Быстро, взволнованно

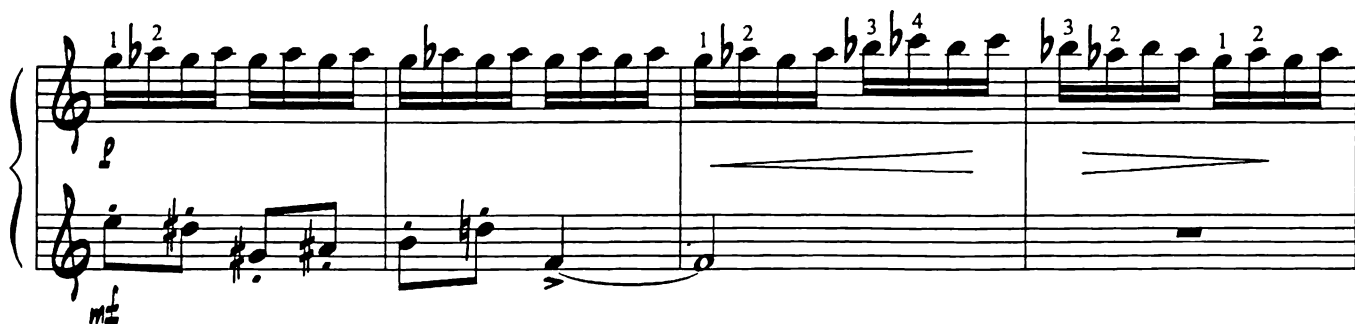
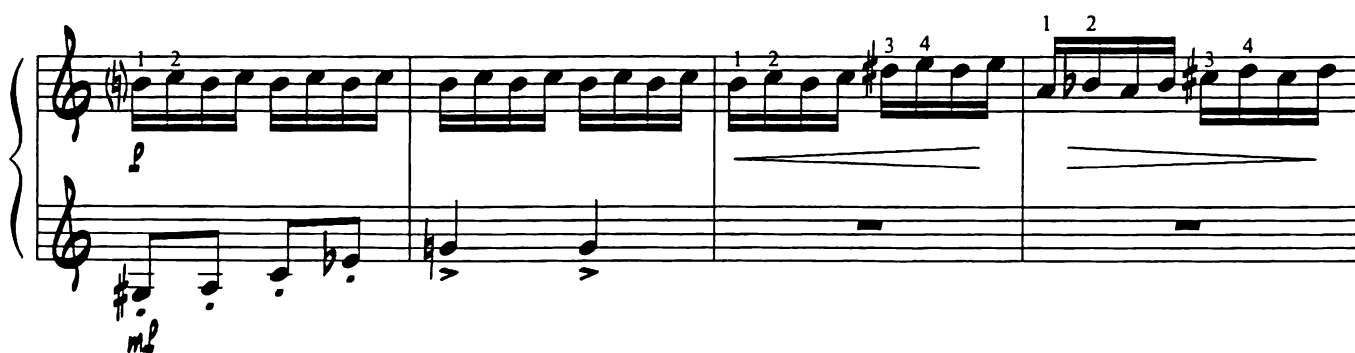

[illegible]

[illegible][illegible]

5. НАПУГАЛ

Этюд на скачки

Очень медленно, настороженно

Я забрался под кровать,
Чтобы брата напугать.
На себя всю пыль собрал.
Очень маму напугал!

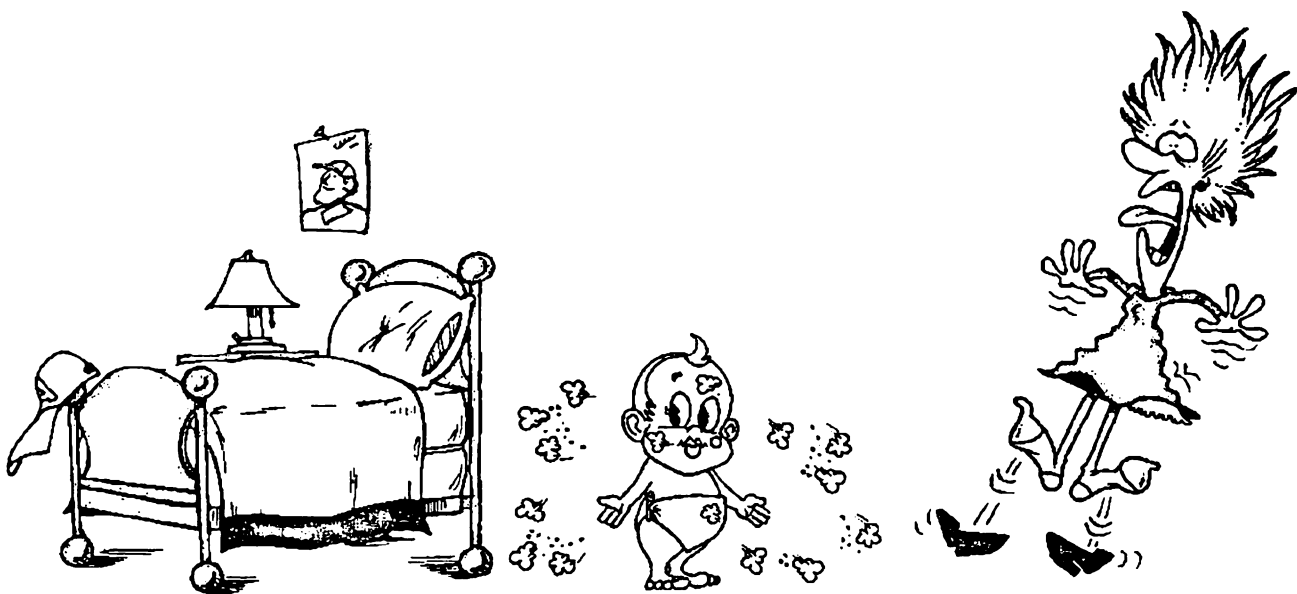
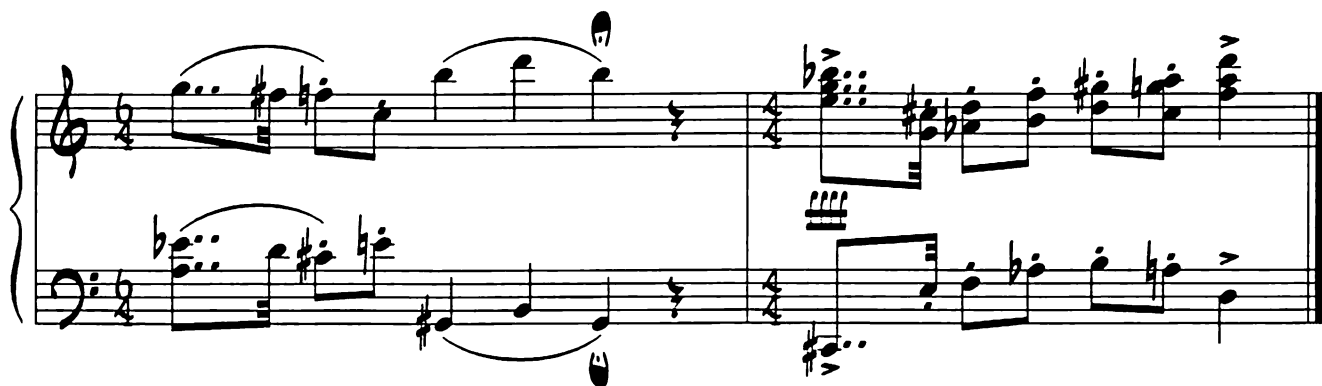

6. БАТОН

Этюд на переменные размеры

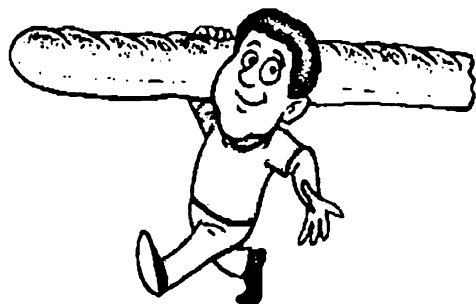

С длинным батон под мышкой
Из булочной шёл мальчишка,
Следом с рыжей бородкой
Пёс семенил короткий.
Мальчик не оборачивался,
И батон укорачивался.

Умеренно

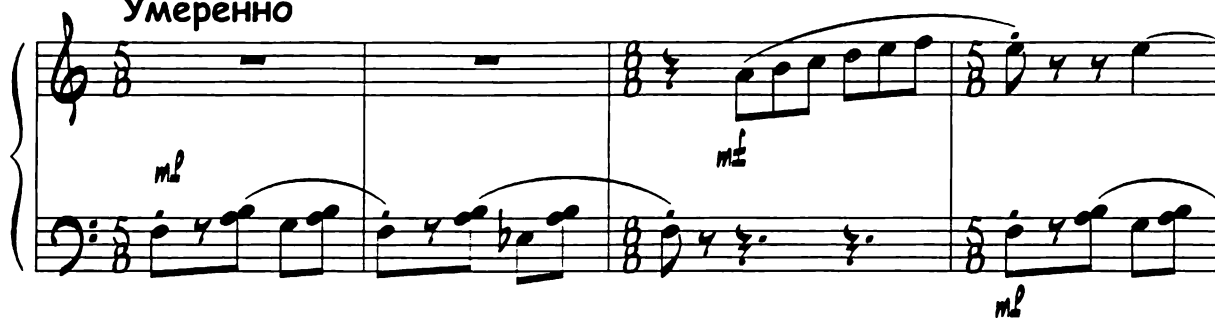

7. ДРАКА

Этюд на репетиционную технику

Мы летом у бабушки жили,
Соседом был Коля у нас.
Мы с Колей так крепко дружили,
Что даже подрались пять раз.

Стремительно, напористо

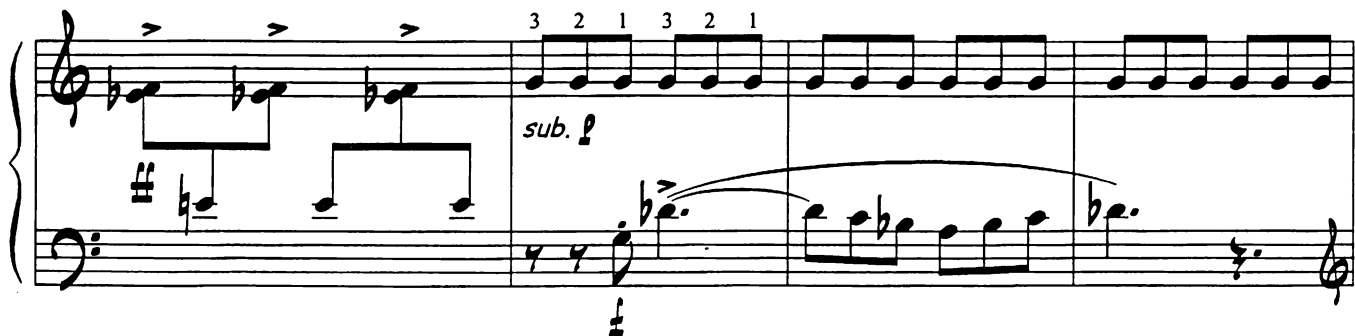
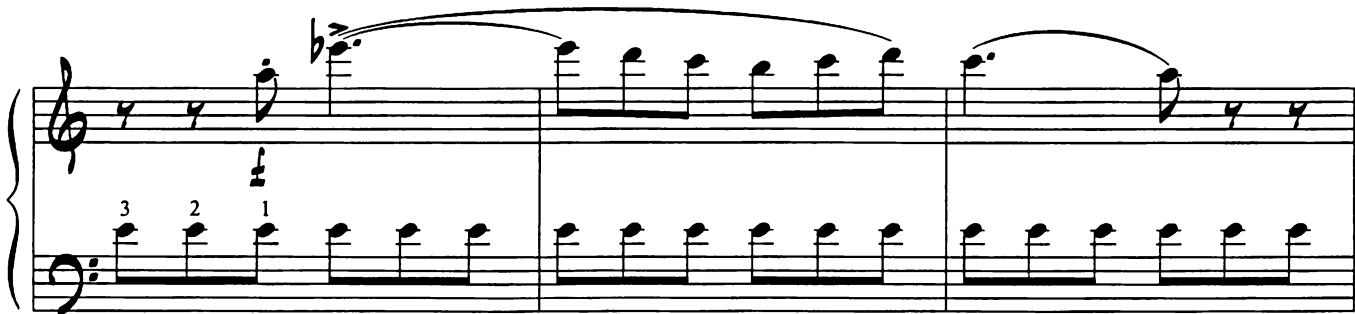
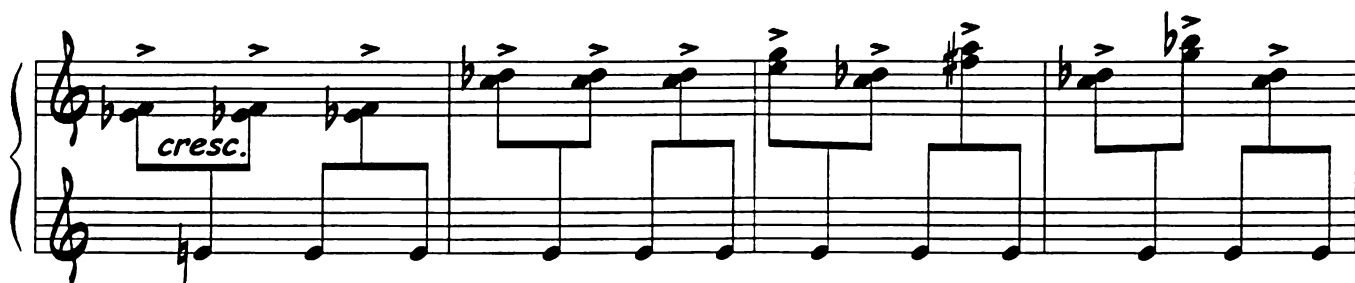

8. ТРУС

Этюд на тремоло

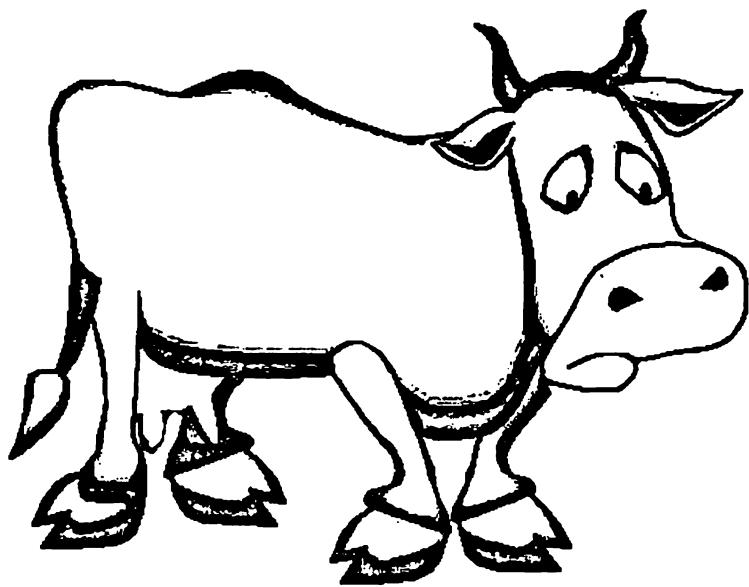

Не быстро, тревожно

— Чего ты трясёшься?
Ты, видимо, трус.
Разве можно бояться коров?
— Я коров не боюсь,
А боюсь только их рогов.

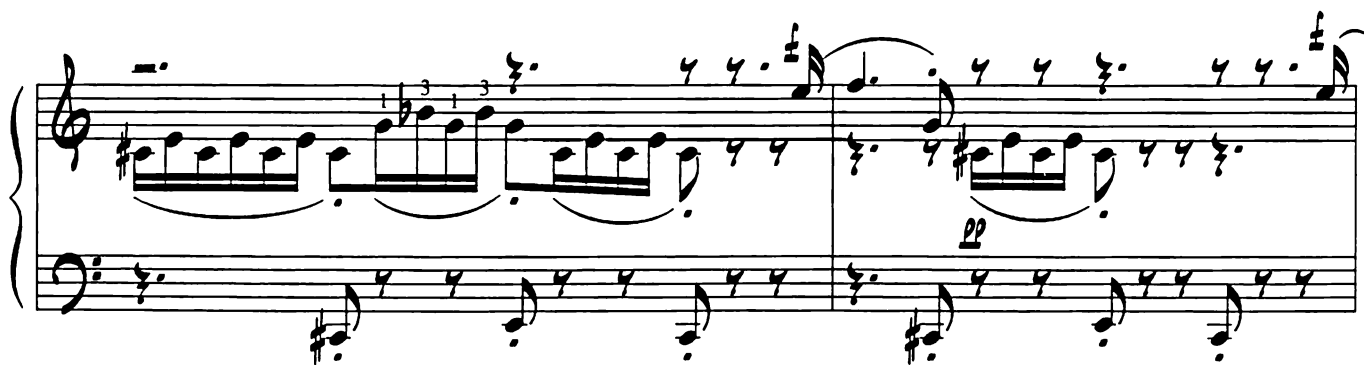

9. ВАРЕНЬЕ

Этюд на перенос руки

У Сергея нет терпенья,
Он руками ест варенье.
Слиплись пальцы у Серёжи,
Приросла рубаха к коже.

Ног от пола не отнять,
Рук от ног не оторвать.
Слиплись локти и колени.
Уши склеило варенье.
Раздаётся жалкий всхлип.
Сам к себе Сергей прилип.

Печально, лениво

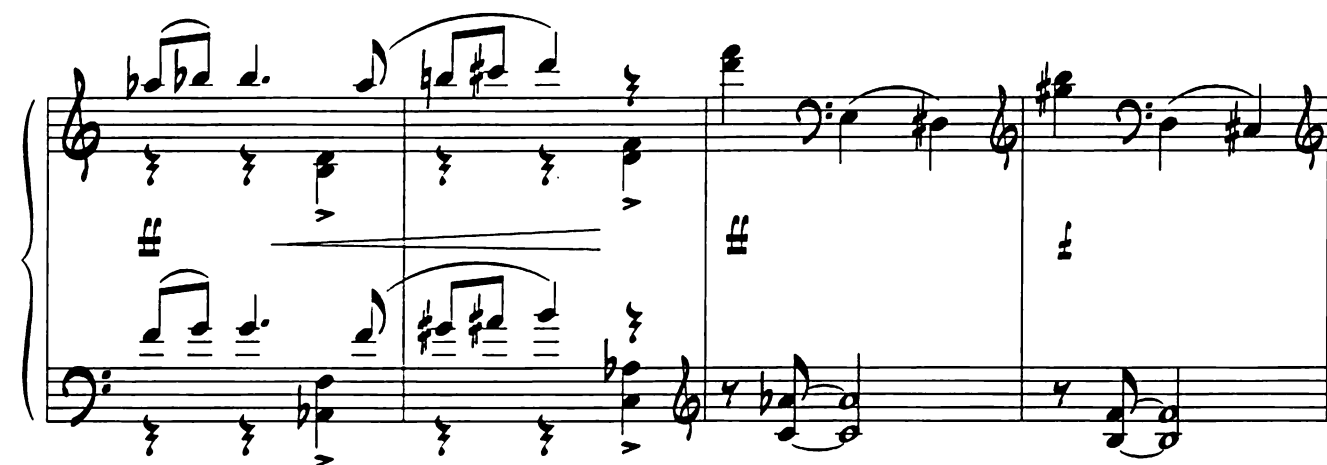
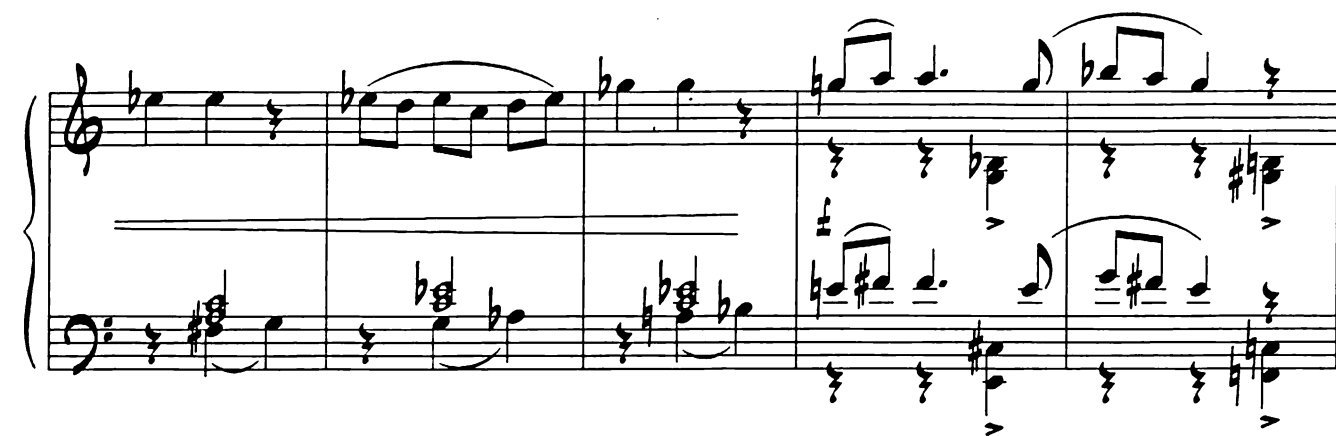

10. ВЕЛОСИПЕД

Этюд на гаммы

Очень быстро

Велосипед меня понёс.
Понёс куда-то под откос.
Он там остался без колёс,
А дальше я его понёс...

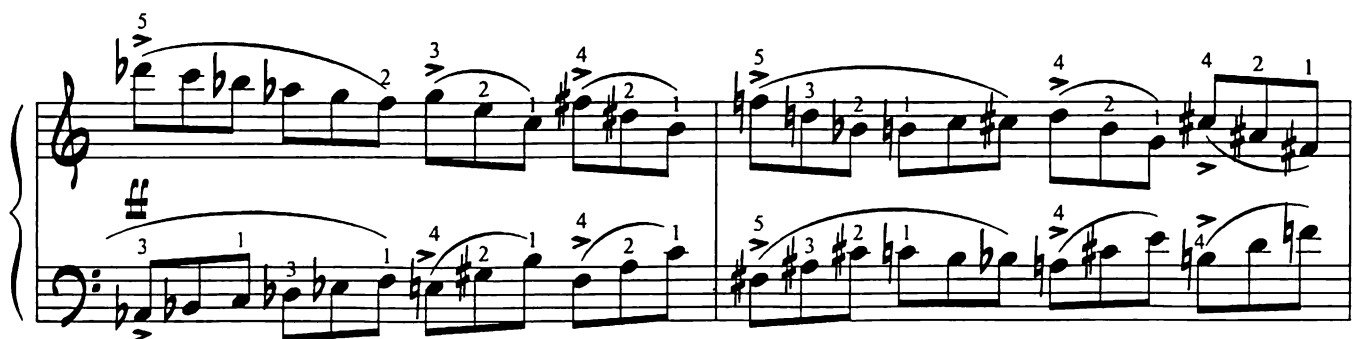
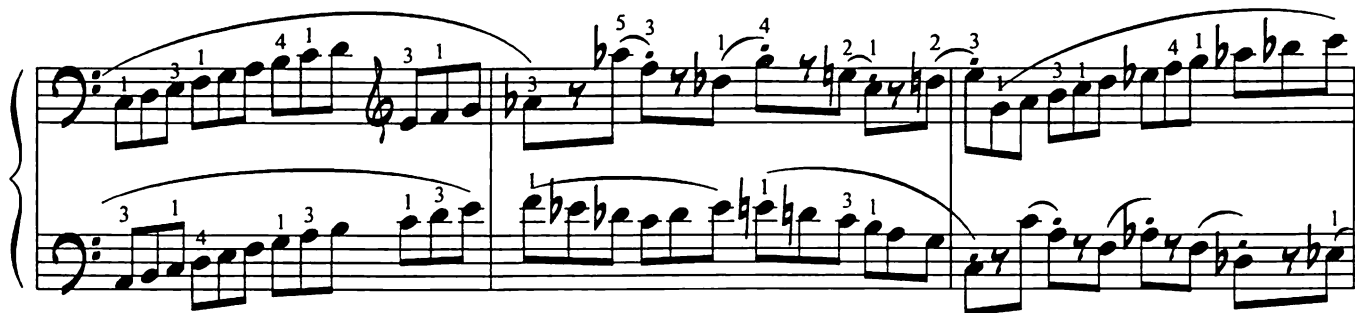

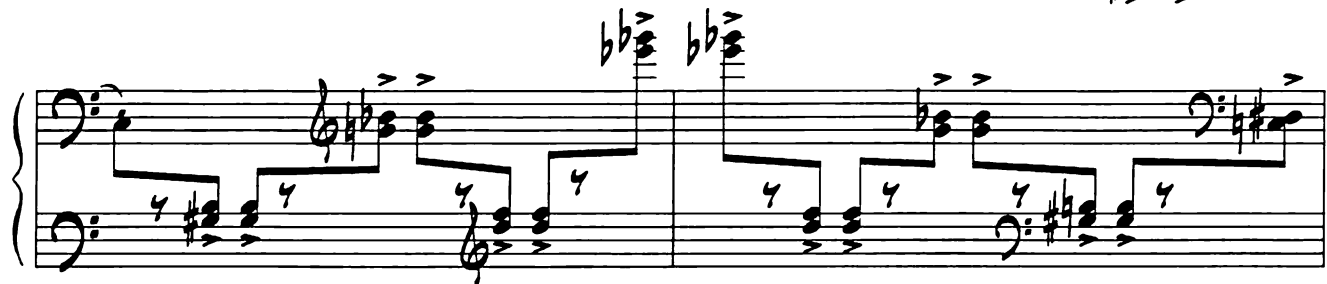

замедляя

Медленно, скорбно

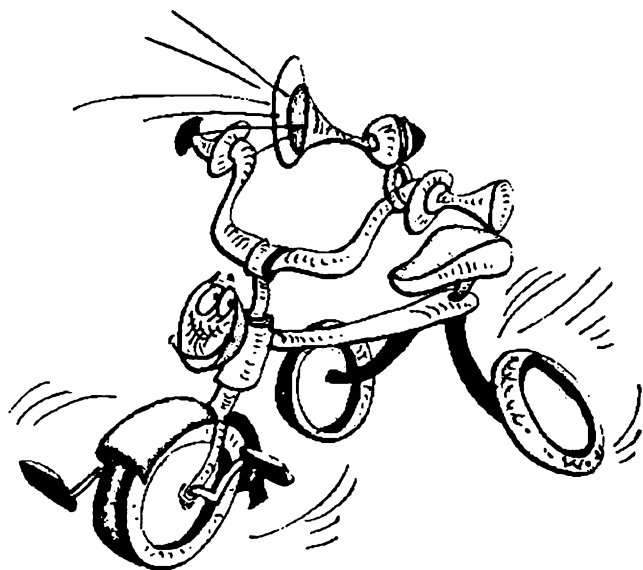

11. МОРЯК

Этюд на пунктирный ритм

Молодой моряк в матроске
Вышел к берегу реки.
Снял матроску по-матросски,
Снял морские башмаки,
По-матросски раздевался,
По-матросски он чихнул,
По-матросски разбежался
И солдатиком нырнул.

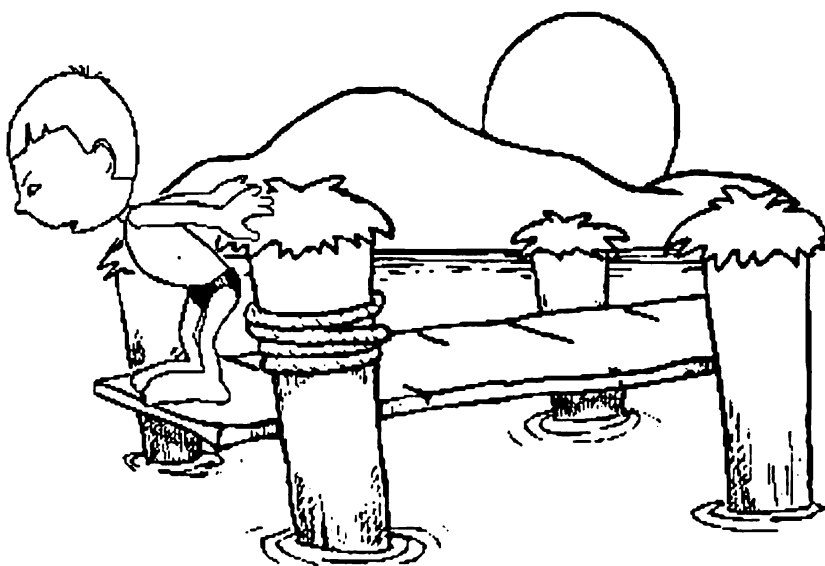

Быстро, весело

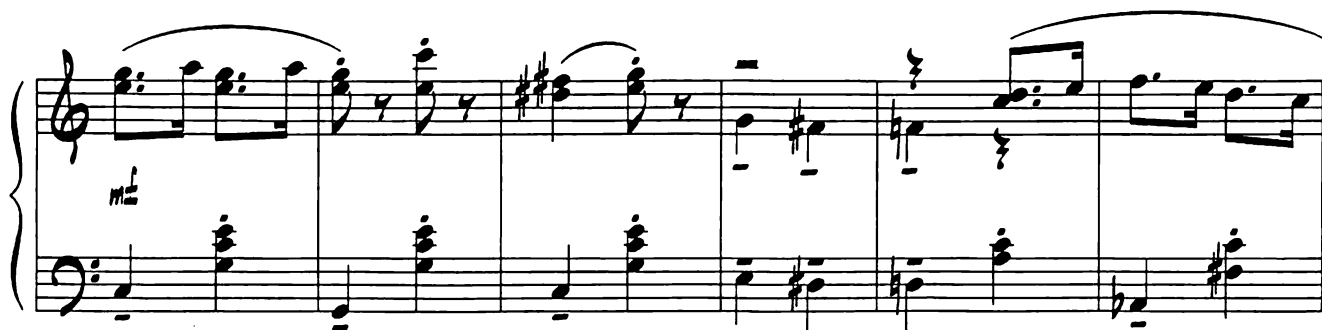

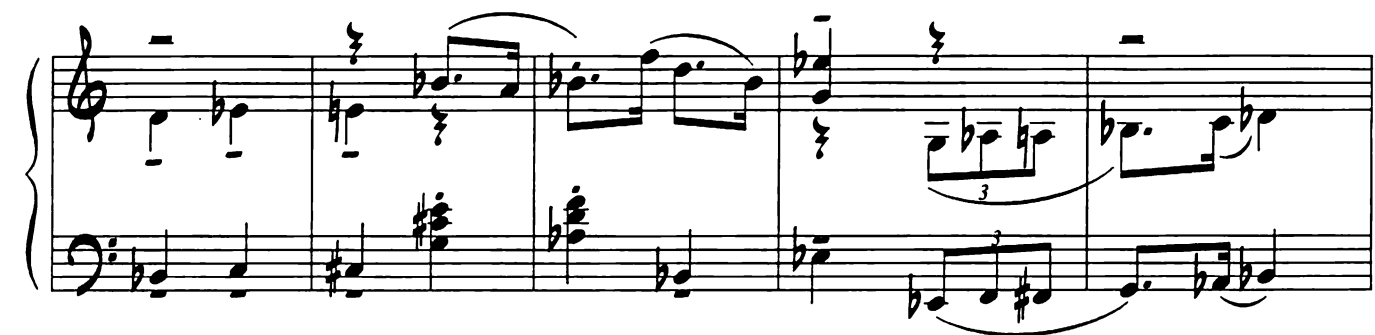

27.08.2002

СОДЕРЖАНИЕ

1. АКИМ

Этюд на технику "martelato" _____ стр. 3

2. ИЗ ДОМА В ДОМ

Этюд на двойные ноты _____ стр. 4

3. ЗВЁЗДЫ И МЕСЯЦ

Этюд на педализацию _____ стр. 6

4. ПЧЕЛА

Этюд на трель _____ стр. 8

5. НАПУГАЛ

Этюд на скачки _____ стр. 10

6. БАТОН

Этюд на переменные размеры _____ стр. 11

7. ДРАКА

Этюд на репетиционную технику _____ стр. 12

8. ТРУС

Этюд на тремоло _____ стр. 14

9. ВАРЕНЬЕ

Этюд на перенос руки _____ стр. 16

10. ВЕЛОСИПЕД

Этюд на гаммы _____ стр. 18

11. МОРЯК

Этюд на пунктирный ритм _____ стр. 20